

คู่มือบัตรเครดิตอีออน-ยูเนียนเพย์ แพลทินัม  
มอบความอุ่นใจ สะดวกทุกการใช้จ่าย ในจีน, ฮองกง, มาเก๊า, ไต้หวัน



## AEON-UnionPay Platinum Card Manual



บริษัท อีออน ธนสินทรัพย์ (ไทยแลนด์) จำกัด (มหาชน)

# สารบัญ

• รายละเอียดบัตรเครดิตอออน-ยูเนียนเพย์ แพลทินัม .....	1
• สิทธิประโยชน์บัตรเครดิตอออน-ยูเนียนเพย์ แพลทินัม	
- รับเครดิตเงินคืน 3% เมื่อมียอดใช้จ่ายในประเทศจีน, ฮ่องกง, มาเก๊า, ไต้หวัน .....	2
- รับเครดิตเงินคืน 1% เมื่อมียอดใช้จ่ายในประเทศไทย .....	2
- บริการห้องพักรับรองอออน (AEON Lounge) .....	3
- บริการห้องพักรับรอง Miracle Lounge .....	3
- สิทธิประโยชน์จาก UnionPay .....	4
• แอปประกันอุบัติเหตุระหว่างเดินทาง .....	5
• AEON Happy Plan .....	6
• Contactless .....	7
• ข้อควรระวัง และวิธีการเก็บรักษาบัตรเครดิต .....	7
• ข้อแนะนำในการใช้บัตรเครดิตกับร้านค้า .....	8
• วิธีการชำระเงิน .....	8
• รายละเอียดอัตราค่าบริการ ค่าธรรมเนียม และค่าใช้จ่ายอื่นๆ .....	9
• การต่ออายุบัตร และการออกบัตรใหม่ทดแทน .....	9
• AEON THAI MOBILE Application .....	10
• ขั้นตอนการเปิดใช้งานบัตรผ่าน AEON THAI MOBILE Application .....	10
• ขั้นตอนการชำระเงินผ่าน PAYNOW / PromptPay & PayAlert .....	11
• ขั้นตอนการโอนเงินจากวงเงินบัตรเครดิตเข้าบัญชีพร้อมเพย์ .....	11

## รายละเอียด บัตรเครดิตอีออน-ยูเนียนเพย์ แพลทินัม

- สัญลักษณ์ อีออน
- สัญลักษณ์ ยูเนียนเพย์
- หมายเลขบัตร
- เดือนปีที่บัตรหมดอายุ
- ไมโครชิพ (Micro Chip)
- สัญลักษณ์ Contactless

### ด้านหน้าบัตร



### รายละเอียดของบัตรด้านหน้า

กรุณาตรวจสอบชื่อ-นามสกุล  
หมายเลขบัตร และวันหมดอายุให้ถูกต้อง

- แถบแม่เหล็ก
- ช่องสำหรับลงลายมือชื่อ
- รหัส CVV

### ด้านหลังบัตร



### รายละเอียดของบัตรด้านหลัง

กรุณาลงลายมือชื่อด้วยปากกาลูกลื่น  
ในช่องสำหรับลงลายมือชื่อทันทีที่ได้รับบัตร  
โดยจะต้องลงลายมือชื่อให้เหมือนกับ  
ที่ได้ลงในใบสมัคร

# สิทธิประโยชน์ บัตรเครดิตเอออน-ยูเนียนเพย์ แพลทินัม

**3%** **รับเครดิตเงินคืน 3%**  
เมื่อมียอดใช้จ่ายในประเทศจีน, ฮ่องกง, มาเก๊า, ไต้หวัน

**1%** **รับเครดิตเงินคืน 1%**  
เมื่อมียอดใช้จ่ายในประเทศไทย

\*รับเครดิตเงินคืน 3% เมื่อมียอดใช้จ่ายในประเทศจีนเป็นสกุลเงินหยวน (CNY) ฮ่องกงเป็นสกุลเงินดอลลาร์ฮ่องกง (HKD) มาเก๊าเป็นสกุลเงินปาทากา (MOP) และไต้หวันเป็นสกุลเงินดอลลาร์ไต้หวัน (TWD) และรับเครดิตเงินคืน 1% เมื่อมียอดใช้จ่ายในประเทศไทยเป็นสกุลเงินบาทเท่านั้น

- บริษัทฯ จะคำนวณเครดิตเงินคืนจากยอดการใช้จ่ายผ่านบัตรเครดิตเอออน-ยูเนียนเพย์ แพลทินัม (ยกเว้นรายการใช้จ่ายในหมวดกองทุนรวมทุกรายการ ประกันภัย หรือประกันชีวิตทุกประเภทภายใต้ระบบ MCC Code 5960, 6211, 6300, 9223 การพ่อนานาชาติ สินค้า สินเชื่อเงินกู้ และเช่าซื้อ การเบิกเงินสดล่วงหน้า รายการแลกเปลี่ยน / ซื้องานศิลปะ/ของสะสม ต่างประเทศทุกรายการ ดอกเบี้ย ค่าธรรมเนียมการโอนเงิน ค่าปรับ ค่าธรรมเนียม และภาษีอากรต่างๆ และรายการที่มีการยกเลิก หรือคืนสินค้า/บริการ)
- บริษัทฯ จะคำนวณยอดใช้จ่าย ตามรอบบัญชีของบัตรเครดิต ซึ่งเริ่มตั้งแต่วันที่ 11 ของเดือนปัจจุบัน จนถึงวันที่ 10 ของเดือนถัดไป ยอดใช้จ่ายที่เกิดจากบัตรเสริมจะถูกนำมารวมกับบัตรหลัก
- ยอดใช้จ่ายที่ถูกนำมาเป็นฐานในการคำนวณเป็นเครดิตเงินคืน จะเป็นยอดใช้จ่ายภายหลังจากการคำนวณค่าความเสี่ยงจากการแปลงสกุลเงินตราต่างประเทศ ณ วันที่ทำการบันทึกรายการ
- บริษัทฯ จะทำการเครดิตเงินคืนโดยการโอนเข้าบัญชีบัตรหลัก ภายใน 90 วันนับจากวันสรุปยอดบัญชีบัตรเครดิต (ทุกวันที่ 10 ของเดือน) ในกรณีที่ยังไม่ได้รับเครดิตเงินคืน โปรดแจ้งให้บริษัทฯ ทราบภายใน 30 วัน นับตั้งแต่วันที่ระยะเวลาดังกล่าว และในกรณีที่ได้รับเครดิตเงินคืนไม่ถูกต้อง โปรดแจ้งให้บริษัทฯ ทราบภายใน 30 วัน นับตั้งแต่วันที่ได้รับเครดิตเงินคืน
- ผู้ถือบัตรมีสิทธิ์ได้รับเครดิตเงินคืนตามอัตราข้างต้นสูงสุด 3,000 บาท/หมายเลขบัตรหลัก/รอบบัญชี (สูงสุด 36,000 บาทต่อปี) โดยคำนวณจากยอดใช้จ่ายรวมของบัตรหลัก และบัตรเสริมทุกใบ ภายใต้บัตรหลัก
- บริษัทฯ สงวนสิทธิ์ในการ ยกเลิก เพิกถอน หรือเรียกคืนทั้งหมด หรือบางส่วนของเครดิตเงินคืนที่มอบให้ไปแล้วแก่ผู้ถือบัตร หากบริษัทฯ ตรวจพบพฤติกรรม หรือการกระทำใดๆ ที่ส่อไปทางทุจริต ฉ้อฉล ขัดต่อกฎหมาย หรือระเบียบของหน่วยงานที่เกี่ยวข้อง เช่น ธนาคารแห่งประเทศไทย รวมทั้งเรียกร้องให้ชดเชยเสียหายตามแต่ละกรณี
- ขอสงวนสิทธิ์โดยเอาข้อมูลของบริษัทฯ ที่มีอยู่ในสำคัญ ผู้ถือบัตรต้องเก็บข้อมูลหลักฐานเชลล์สลิปไว้เพื่ออ้างอิง และตรวจสอบกรณีจำเป็น มิฉะนั้นบริษัทฯ จะถือว่าข้อมูลทั้งหมดถูกต้อง
- ยอดใช้จ่ายผ่านบัตรที่ถูกนำมาคำนวณเครดิตเงินคืน ไม่สามารถเข้าร่วมกับรายการส่งเสริมการขายอื่นไม่ได้
- เครดิตเงินคืนเป็นสิทธิ์เฉพาะตัวของผู้ถือบัตร ไม่สามารถโอน เปลี่ยน แลกเป็นเงินสด หรือสิทธิ์ประเภทอื่นได้
- บริษัทฯ สงวนสิทธิ์ในการมอบเครดิตเงินคืนเฉพาะผู้ถือบัตรที่ยังคงสภาพสมาชิก และมีประวัติการชำระดีตามหลักเกณฑ์ของบริษัทฯ และใช้บัตรตามข้อกำหนด และเงื่อนไขตามที่บริษัทฯ กำหนดจนถึงวันที่มอบเครดิตเงินคืน
- หากมีการเปลี่ยนแปลงข้อกำหนด เงื่อนไข วิธีการ และสิทธิประโยชน์ใดๆ บริษัทฯ จะแจ้งให้ทราบผ่านทาง [aeon.co.th](http://aeon.co.th) ในกรณีมีข้อพิพาท คำตัดสินของบริษัทฯ ถือเป็นที่สุด



## บริการสอบถามข้อมูลและช่วยเหลือทางโทรศัพท์ ตลอด 24 ชั่วโมงทุกวัน

เพิ่มความสะดวกสบายสำหรับท่านสมาชิกบัตรเครดิตเอออน-ยูเนียนเพย์ แพลทินัม ในการติดต่อ  
กับบริษัทฯ ด้วยบริการสอบถามข้อมูลและช่วยเหลือทางโทรศัพท์ หมายเลขโทรศัพท์พิเศษ  
0-2665-0999 ตลอด 24 ชั่วโมงทุกวัน (AEON-UnionPay Platinum Service Center)



## บริการห้องพักรับรองอיוอน AEON Lounge

### สิทธิ์ใช้บริการห้องพักรับรองอיוอน

ผู้ถือบัตรเครดิตอיוอน-ยูเนียนเพย์ แพลทินัม สามารถใช้บริการห้องพักรับรองอיוอนได้ที่สาขาอיוอน

- เชิงทราวิลด์
- เมกา บางนา
- เชิงทรา พลาซ่า ปิ่นเกล้า
- เชิงทรา เฟสตีวัล ภูเก็ต
- เชิงทรา พลาซ่า ระยอง
- เฟชั่นไอส์แลนด์
- พีวเจอร์พาร์ค รังสิต
- เชิงทรา พลาซ่า ขอนแก่น
- เชิงทรา เฟสตีวัล หาดใหญ่
- เชิงทรา พลาซ่า อุตรดิตถ์
- เชิงทรา พลาซ่า ชอนแก่น

### เงื่อนไขการใช้บริการ

\*ผู้ถือบัตรหลักสามารถรับสิทธิ์ 4 ครั้ง/เดือน และผู้ถือบัตรเสริมสามารถรับสิทธิ์ 2 ครั้ง/เดือน

- ผู้ถือบัตรจะต้องปฏิบัติตามข้อกำหนด และเงื่อนไขการใช้บริการห้องพักรับรองตามที่บริษัทฯ กำหนด โปรดตรวจสอบรายละเอียดเพิ่มเติม ณ จุดบริการ

## AEON Lounge



## บริการห้องพักรับรอง Miracle Lounge

### สิทธิ์ใช้บริการห้องพักรับรองมิราเคิล เลานจ์ ที่ท่าอากาศยานสุวรรณภูมิ และ/หรือ ท่าอากาศยานดอนเมือง

ผู้ถือบัตรสามารถใช้บริการห้องพักรับรองมิราเคิล เลานจ์ ได้ปีละ 2 ครั้ง โดยต้องแสดง

1) บัตรกำนัล (Voucher) 2) บัตรโดยสาร (Boarding Pass) 3) บัตรเครดิตอיוอน-ยูเนียนเพย์ แพลทินัม เพื่อใช้บริการ

### เงื่อนไขการใช้บริการ

\*ผู้ถือบัตรสามารถใช้บริการห้องพักรับรองมิราเคิล เลานจ์ ได้ที่ท่าอากาศยานสุวรรณภูมิ และ/หรือ ท่าอากาศยานดอนเมือง จำนวน 2 ครั้ง/ปี

- ผู้ถือบัตรต้องแสดงบัตรกำนัล (Voucher) และบัตรโดยสาร (Boarding Pass) เมื่อเดินทางโดยสายการบินภายในประเทศหรือระหว่างประเทศ พร้อมกับบัตรเครดิตอיוอน-ยูเนียนเพย์ แพลทินัม โดยบัตรกำนัล 1 ใบ/1 สิทธิการใช้บริการ/ผู้เดินทาง 1 ท่าน/ครั้ง สำหรับผู้ถือบัตรหลักเท่านั้น
- ผู้ถือบัตรหลักสามารถนำผู้ติดตามมาใช้บริการพร้อมกับผู้ถือบัตรฯ จำนวน 1 ท่าน โดยต้องใช้บัตรกำนัลที่เป็นสิทธิ์ของผู้ถือบัตรหลักเพิ่ม 1 ใบ
- ผู้ถือบัตรสามารถใช้บริการห้องพักรับรองมิราเคิล เลานจ์ ได้ที่ท่าอากาศยานสุวรรณภูมิ (BKK) ห้องพักรับรองพิเศษระหว่างประเทศ Concourse A, A1, C, D, F, G, Z1 และ/หรือท่าอากาศยานดอนเมือง (DMK) ห้องพักรับรองพิเศษระหว่างประเทศบริเวณ Terminal 1, ห้องพักรับรองพิเศษภายในประเทศบริเวณ Terminal 2
- สามารถใช้บริการได้ไม่เกิน 2 ชั่วโมง/ครั้ง เท่านั้น
- การใช้บริการห้องพักรับรองมิราเคิล เลานจ์ ผู้ถือบัตรจะต้องปฏิบัติตามข้อกำหนด และเงื่อนไขของมิราเคิล เลานจ์ ทุกประการ
- กรณีผู้ถือบัตรใช้บริการห้องพักรับรองมิราเคิล เลานจ์ แล้ว หากทางสายการบินมีเหตุขัดข้องภายหลัง ผู้ถือบัตร จะไม่สามารถกลับมาใช้สิทธิ์ของเที่ยวบินนั้นซ้ำได้อีก
- บัตรกำนัลไม่สามารถแลกเปลี่ยน หรือทอนเป็นเงินสดได้
- ในกรณีที่บัตรกำนัลสูญหาย หรือชำรุดไปว่าด้วยสาเหตุใดๆ บริษัทฯ สงวนสิทธิ์ไม่ออกบัตรกำนัลทดแทนทุกกรณี
- หากผู้ถือบัตรต้องการทราบรายละเอียด หรือมีข้อสงสัยเกี่ยวกับสิทธิประโยชน์ กรุณาติดต่อ AEON-UnionPay Platinum Service Center โทร. 0-2665-0999

### มิราเคิล เลานจ์ ที่ท่าอากาศยานสุวรรณภูมิ



### มิราเคิล เลานจ์ ที่ท่าอากาศยานดอนเมือง



# สิทธิประโยชน์จาก



## สิทธิประโยชน์จากสนามกอล์ฟชื่อดัง

ส่วนลดพิเศษ 30% สำหรับค่า Green Fee ที่สนามกอล์ฟกว่า 229 แห่งในกว่า 30 ประเทศ อาทิ Lotus Valley Golf Resort, The Royal Golf and Country Club, Riverdale Golf Club, Springfield Royal Country Club ในประเทศไทย / Marina Bay Golf Course ที่สิงคโปร์ เป็นต้น โดยสามารถทำการจองได้ที่ [upi.golfplan.com/golfcourse/newLoginPage](http://upi.golfplan.com/golfcourse/newLoginPage)



## เงื่อนไขการเข้าใช้บริการสนามกอล์ฟ

\*สิทธิพิเศษนี้ไม่นับเป็นการสมัครสมาชิก ณ สนามกอล์ฟใดๆ

- จะต้องชำระเงินด้วยบัตรเครดิตเดบิต-ยูเนียนเพย์ แพลกิ้นเท่านั้น จากเว็บไซต์ที่กำหนด
- สิทธิพิเศษนี้เป็นการดำเนินการระหว่างบริษัท Quadruple Pte จำกัด และบริษัท ยูเนียนเพย์ อินเตอร์เนชั่นแนล จำกัด ดังนั้นจึงไม่ถือว่าเป็นสิทธิพิเศษโดยตรงจากสนามกอล์ฟ
- กรุณาทำการสำรองสิทธิ์ก่อนการออกรถสองล้ออย่างน้อย 3 วัน
- บัตรเครดิตเดบิต-ยูเนียนเพย์ แพลกิ้น จะได้รับส่วนลด 30% ค่ากรีนฟีของรถปกติ
- พนักงานบริษัท ยูเนียนเพย์ ไม่สามารถใช้สิทธิพิเศษนี้ได้
- อีเมลยืนยันการจองจะถูกส่งไปยังอีเมลล์ที่สมาชิกบัตรได้ลงทะเบียนไว้ เมื่อทำการจองสำเร็จ กรุณาแสดงอีเมลล์ฉบับนั้นแก่พนักงาน เพื่อใช้สิทธิพิเศษ
- การสำรองการออกรถทั้งกรณีชำระเงิน หรือได้รับเป็นค่านินทาการ จะไม่สามารถโอนสิทธิ์ให้ผู้อื่นได้
- สมาชิกบัตรที่ไม่ได้ทำการจองผ่านเว็บไซต์ The UnionPay Golf ที่ระบุไว้จะไม่สามารถใช้สิทธิพิเศษนี้ได้
- อภิชนกการออกรถฟรี ไม่นับรวมถึงค่าใช้จ่ายในส่วนของบริษัท, แคนดี้, turf mate, สีกเกอร์, ประกันต่างๆ, ภาษี และค่าใช้จ่ายอื่นๆ อาจมีการคิดค่ากรีนฟีในอัตราปกติ ขึ้นอยู่กับข้อกำหนดและเงื่อนไขของแต่ละสนามกอล์ฟ และค่าใช้จ่ายอื่นๆ จะถูกเรียกเก็บจากบัตรเครดิตเดบิต-ยูเนียนเพย์ แพลกิ้น เมื่อทำการสำรอง
- ยูเนียนเพย์ อินเตอร์เนชั่นแนล และพาร์กเกอร์ รวมไปถึงบริษัท Quadruple Pte จำกัด ไม่รับผิดชอบกรณีมีเหตุดังต่อไปนี้เกิดขึ้น รวมถึงสมาชิกบัตร จะไม่สามารถเรียกร้องค่าสินไหมได้
- อุบัติเหตุ ที่ก่อให้เกิดความบาดเจ็บ หรือการทำร้ายร่างกาย
- ความสูญเสีย หรือความเสียหายที่เกิดกับสนามกอล์ฟ ที่เกิดจากรายการส่งเสริมการขายนี้

- บริษัท ยูเนียนเพย์ อินเตอร์เนชั่นแนล ขอสงวนสิทธิ์ในการเพิ่มเติม หรือลดจำนวนสนามกอล์ฟที่ให้บริการโดยไม่ต้องแจ้งให้ทราบล่วงหน้า
- บริษัท ยูเนียนเพย์ อินเตอร์เนชั่นแนล ขอสงวนสิทธิ์ในกรณีการเปลี่ยนแปลง ก่อต้อน ทดแทน สิทธิพิเศษนี้ได้ตลอดเวลาโดยไม่ต้องแจ้งให้ทราบล่วงหน้า และไม่ต้องมีการชี้แจงถึงสาเหตุ รวมไปถึงไม่มีการชำระเงิน หรือค่าธรรมเนียมใดๆที่เกิดขึ้น การตัดสินใจของสมาชิกยูเนียนเพย์ อินเตอร์เนชั่นแนล ถือเป็นที่สุด
- สิทธิพิเศษนี้ไม่สามารถใช้ร่วมกับรายการส่งเสริมการขายอื่นๆ
- การสำรองสิทธิ์การออกรถขึ้นอยู่กับเวลาที่ว่างในขณะนั้น ของแต่ละสนามกอล์ฟ
- กรณีต้องการเปลี่ยนแปลงการจอง จะสามารถเปลี่ยนแปลงได้ขึ้นอยู่กับเวลาที่ว่างในขณะนั้น ของแต่ละสนามกอล์ฟ
- บริษัท ยูเนียนเพย์ อินเตอร์เนชั่นแนล ขอสงวนสิทธิ์ในการเปลี่ยนแปลง ก่อต้อนสนามกอล์ฟที่ร่วมรายการโดยไม่ต้องแจ้งให้ทราบล่วงหน้า
- สิทธิพิเศษนี้เฉพาะการออกรถเท่านั้น สมาชิกบัตร และผู้ติดตามไม่สามารถเข้าใช้บริการในส่วนอื่นๆ ของสนามกอล์ฟได้
- สมาชิกบัตร และผู้ติดตามจะต้องปฏิบัติตามระเบียบการใช้สนามกอล์ฟ รวมไปถึงข้อจำกัดในการเข้าใช้บริการส่วนอื่นๆ ของสนามกอล์ฟ
- ตามขอบเขตสูงสุดที่กำหนด สมาชิกบัตรที่ชำระรายการ จะไม่สามารถทำการเรียกร้องการสูญเสีย ความเสียหาย ต้นทุนหรือค่าใช้จ่าย (รวมถึงการเรียกร้องในส่วนของการใช้จ่ายทางกฎหมาย) ที่เกิดขึ้น หรือเกี่ยวข้องกับผู้ให้บริการจากบริษัทยูเนียนเพย์ อินเตอร์เนชั่นแนล หรือบริษัท Quadruple Pte จำกัด ได้
- บริษัท Quadruple Pte จำกัด และบริษัท ยูเนียนเพย์ อินเตอร์เนชั่นแนล ไม่รับผิดชอบต่อการให้บริการใดๆ จากสนามกอล์ฟ ความผิดพลาด ความล่าช้า หรือความเสียหาย ในบริการอื่นๆ และรวมถึงความสูญเสียหรือความเสียหาย ที่อาจก่อให้เกิดความบาดเจ็บกับสมาชิกบัตร ไม่ว่าจะมาจากรถหรือจากอ้อม จากการให้บริการจากสนามกอล์ฟหรือไปที่อื่น
- สมาชิกบัตร และผู้ติดตามอาจต้องชำระค่าเคตดี ประกัน และอุปกรณ์โดยตรงแก่สนามกอล์ฟ อ้างอิงจากอัตราที่แต่ละสนามกอล์ฟกำหนด
- บริษัท Quadruple Pte จำกัด และบริษัท ยูเนียนเพย์ อินเตอร์เนชั่นแนล ถือว่าสมาชิกที่ทำการสมัครหรือเปิดใช้บริการสิทธิพิเศษนี้ได้อ่านและยอมรับข้อกำหนดและเงื่อนไขเกี่ยวกับโปรแกรม และบริการบางข้อที่เกี่ยวข้องกับส่วนที่เปลี่ยนแปลงได้ตลอดเวลา
- การจองสิทธิ์การออกรถกอล์ฟถือว่าเป็นการจองด้วยความตั้งใจจากผู้ให้บริการ บริษัท ยูเนียนเพย์ อินเตอร์เนชั่นแนลและไม่รับผิดชอบต่อการสำรองการออกรถที่ส่งไม่ได้หรือกรณีอื่น อันเกิดจากสาเหตุใดๆ ทั้งสิ้น
- วันที่มีการแข่งขันที่สนามกอล์ฟจะถือเป็นวันงดทำใช้สิทธิ์ และจะไม่มีการสำรองการออกรถในวันที่วันดังกล่าว
- สิทธิพิเศษนี้สงวนสิทธิ์เฉพาะการออกรถที่สนามกอล์ฟเป็นรายบุคคลเท่านั้น ไม่สามารถใช้สิทธิพิเศษนี้สำหรับกรจองเป็นหมู่คณะ หรือกลุ่มได้ เช่นแต่งระบุไว้เป็นอย่างอื่น
- บริษัท Quadruple Pte จำกัด บริษัท ยูเนียนเพย์ อินเตอร์เนชั่นแนล และสนามกอล์ฟที่ร่วมรายการทุกแห่งขอสงวนสิทธิ์ในการเปลี่ยนแปลง เพิกถอนข้อกำหนด และเงื่อนไขของสิทธิพิเศษนี้โดยไม่ต้องแจ้งให้ทราบล่วงหน้า
- ต้องมีจำนวนนักกอล์ฟอย่างน้อย 2 ท่านต่อกลุ่มในการจองวันธรรมดา และอย่างน้อย 3 ท่านต่อกลุ่มในช่วงวันหยุดสุดสัปดาห์ดี หากไม่เป็นไปตามนี้ การสำรองการออกรถอาจถูกปฏิเสธจากสนามกอล์ฟได้
- กรณีต้องการยกเลิกการจอง ต้องยกเลิกล่วงหน้าอย่างน้อย 3 วันก่อนวันออกรถที่จองไว้ หากแจ้งล่วงหน้าน้อยกว่า 3 วัน จะถือว่าการจองนั้นได้ใช้สิทธิ์ไปแล้ว และไม่สามรถคืนเงินได้

## U Collection

รับส่วนลด และสิทธิพิเศษ และส่วนลดจากร้านค้า ร้านอาหาร โรงแรม ท่องเที่ยว ระดับพรีเมียมทั้งในและต่างประเทศ ตรวจสอบรายละเอียดเพิ่มเติมได้ที่ [unionpayintl.com/dynamic/ucollection/en](http://unionpayintl.com/dynamic/ucollection/en)

## U Plan

รับส่วนลดและสิทธิพิเศษต่างๆ ผ่าน U.Plan platform ซึ่งเป็นคู่มืออิเล็กทรอนิกส์ (e-Coupon) จากร้านค้าชั้นนำที่ร่วมรายการ อาทิ ร้าน ISA, Bonjour, Colour Mix, Sasa ที่ฮ่องกง / ร้าน King Power, ห้างสรรพสินค้าโน้ครือเซียนทรัลและเดอะ บอรัล ที่ประเทศไทย / ร้าน Bic Camera, Loft, Kintetsu, Matsuya Ginza, Hankyu department store ที่ประเทศญี่ปุ่น / ห้างฯ Taipei 101, Sugar & Spice ที่ไต้หวัน / เป็นต้น ผ่าน UnionPay International Application ดาวน์โหลดได้ที่ทั้งระบบ iOS ผ่านทาง App Store และ Android ผ่าน Play Store สามารถตรวจสอบรายละเอียดสิทธิพิเศษอื่นๆเพิ่มเติมได้ที่ [premium.unionpayintl.com/en](http://premium.unionpayintl.com/en)

## Global Assistant Service

บริการช่วยเหลือทั่วโลกตลอด 24 ชั่วโมง โทร. (66) 0-2205-7880 ตรวจสอบรายละเอียดเพิ่มเติมได้ที่ [premium.unionpayintl.com/en/assistance](http://premium.unionpayintl.com/en/assistance)



## แผนประกันอุบัติเหตุระหว่างเดินทาง

รับแผนคุ้มครองอุบัติเหตุระหว่างเดินทาง โดยความคุ้มครองครอบคลุมทั้งผู้สมรส และบุตรอายุไม่เกิน 23 ปี ที่ร่วมเดินทางด้วยวงเงินสูงสุดถึง 31,000,000 บาท เมื่อชำระค่าเดินทางผ่านบัตรเครดิตอีออน-ยูเนียนเพย์ แพลกิ้นิม เต็มราคา โดยไม่ต้องเสียค่าใช้จ่ายใดๆ ตามเงื่อนไขของบริษัทฯ ประกันภัย

รายการความคุ้มครอง	
<b>ผู้ถือกรมธรรม์</b>	บริษัท อีออน ธนสินทรัพย์ (ไทยแลนด์) จำกัด (มหาชน)
<b>ผู้อุปการะ</b>	ผู้ถือบัตรเครดิตอีออน-ยูเนียนเพย์ แพลกิ้นิม ที่ออกโดยผู้ถือกรมธรรม์ และครอบครัวผู้ถือบัตร (คู่สมรสและบุตร) <ul style="list-style-type: none"> <li>- <b>ผู้ถือบัตร</b> หมายถึง ผู้ถือบัตรเครดิตอีออน-ยูเนียนเพย์ แพลกิ้นิม ออกโดยผู้ถือกรมธรรม์ ซึ่งยังคงสถานะเป็นผู้ถือบัตร และอยู่ในสถานะตามเงื่อนไข</li> <li>- <b>คู่สมรส</b> หมายถึง คู่สมรสของผู้อุปการะที่จดทะเบียนถูกต้องตามกฎหมาย และ/หรือ ผู้ที่ปรากฏชื่อในหน้าตารางกรมธรรม์ประกันภัยในฐานะผู้อุปการะ</li> <li>- <b>บุตร</b> หมายถึง บุตรของผู้อุปการะ รวมทั้งบุตรบุญธรรมที่จดทะเบียนตามกฎหมาย ที่มีอายุไม่เกินสี่ปีสามปี (23 ปี) ซึ่งยังไม่ได้สมรส และไม่ได้ประกอบอาชีพ และอยู่ในความอุปการะของผู้อุปการะ</li> </ul>
<b>ผู้รับประกันภัย</b>	บริษัท อินทรประกันภัย จำกัด (มหาชน) Call Center โทร. 1726
<b>กรมธรรม์</b>	การประกันภัยการเดินทาง
<b>การได้รับสิทธิ์ในความคุ้มครอง</b>	เมื่อผู้อุปการะได้ใช้จ่ายค่าใช้จ่าใช้ในการเดินทาง รวมถึงค่าตัวเครื่องบิน ค่าที่พักทั้งภายในประเทศ และต่างประเทศผ่านบัตรเครดิตอีออน-ยูเนียนเพย์ แพลกิ้นิม ที่ออกโดยผู้ถือกรมธรรม์ <ul style="list-style-type: none"> <li>- <b>การเดินทางในประเทศ</b> : การเดินทางเพื่อท่องเที่ยว หรือเพื่อธุรกิจ หรือเพื่อการพักผ่อนใดๆ ของผู้อุปการะที่เดินทางจากที่อยู่พักอาศัยของผู้อุปการะไปยังปลายทางในประเทศไทย โดยมีระยะทางห่างจากที่อยู่ของผู้อุปการะอย่างน้อย 100 กิโลเมตร ในช่วงระยะเวลาคุ้มครอง โดยมีระยะเวลาของการเดินทางในประเทศไทยไม่เกิน 30 วันติดต่อกัน แต่อาจจะขยายเวลาได้ถ้าผู้อุปการะไม่สามารถกลับมายังที่อยู่อาศัยของตนได้ เนื่องจากเหตุการณ์ที่ได้อยู่ภายใต้ความคุ้มครองของกรมธรรม์ประกันภัยฉบับนี้ ผู้อุปการะจะได้รับความสะดวกกรณีการเดินทางในประเทศที่เป็นในส่วนของการใช้จ่ายในการเดินทางของผู้อุปการะ รวมถึงตัวเครื่องบิน และค่าที่พักขั้นต่ำจำนวน 2 คืนที่มีการจองล่วงหน้า ที่ได้ใช้จ่ายผ่านบัตรเครดิตอีออน-ยูเนียนเพย์ แพลกิ้นิม ที่ออกโดยผู้ถือกรมธรรม์</li> <li>- <b>การเดินทางต่างประเทศ</b> : การเดินทางเพื่อท่องเที่ยวหรือเพื่อธุรกิจหรือเพื่อการพักผ่อนใดๆ ของผู้อุปการะที่เดินทางจากที่อยู่พักอาศัยของผู้อุปการะไปยังปลายทางในต่างประเทศในช่วงระยะเวลาคุ้มครอง โดยมีระยะเวลาการเดินทางต่างประเทศไม่เกิน 60 วันติดต่อกัน แต่อาจจะขยายระยะเวลาได้ถ้าผู้อุปการะไม่สามารถกลับมายังประเทศไทย เนื่องจากเหตุการณ์ที่ได้รับความคุ้มครองของกรมธรรม์ประกันภัยฉบับนี้ ผู้อุปการะจะได้รับความสะดวก กรณีการเดินทางต่างประเทศสำหรับค่าใช้จ่ายในการเดินทางของผู้อุปการะ รวมถึงตัวเครื่องบิน และค่าที่พักที่ได้ใช้จ่ายผ่านบัตรเครดิตอีออน-ยูเนียนเพย์ แพลกิ้นิม ที่ออกโดยผู้ถือกรมธรรม์</li> </ul>

รายการความคุ้มครอง													
<b>การขอเปิดบริการ</b>	ไม่ต้องขอเปิดบริการ ความคุ้มครองเป็นไปโดยอัตโนมัติเมื่อผู้ถือบัตรได้ใช้จ่ายสำหรับค่าใช้จ่ายในการเดินทางผ่านบัตรเครดิตอีออน-ยูเนียนเพย์ แพลกิ้นิม ที่ออกโดยผู้ถือกรมธรรม์												
<b>อาณาเขตของการคุ้มครอง</b>	ในประเทศ และต่างประเทศที่ไม่มีระบุเป็น "ประเทศที่อยู่ในข้อยกเว้นของความคุ้มครอง" ในตาราง หรือกรมธรรม์ประกันภัย												
<b>ผู้ขนส่ง</b>	หมายถึง สายการบินพาณิชย์ เรือเดินสมุทร รถไฟ หรือรถทัวร์/รถโดยสาร ที่ได้รับใบอนุญาตจากกรมการขนส่งในการเก็บค่าโดยสาร (ยกเว้น รถตู้ รถแท็กซี่ รถจักรยานยนต์ และรถเช่า) รวมถึงสายการบินต้นทุนต่ำ												
รายการผลประโยชน์ที่ได้รับ													
<b>อุบัติเหตุระหว่างการเดินทาง</b>	<table border="1"> <tr> <td>คุ้มครองผู้อุปการะในกรณีสูญเสียชีวิต และทุพพลภาพที่เกิดจากอุบัติเหตุที่เกิดขึ้นในขณะที่เดินทางกับผู้ขนส่ง</td> <td></td> </tr> <tr> <td>จำนวนเงินเอาประกันภัยในส่วนผู้ถือบัตร</td> <td>USD 250,000</td> </tr> <tr> <td>จำนวนเงินเอาประกันภัยในส่วนคู่สมรส</td> <td>USD 125,000</td> </tr> <tr> <td>จำนวนเงินเอาประกันภัยในส่วนบุตร</td> <td>USD 37,500</td> </tr> <tr> <td>วงเงินคุ้มครองสูงสุดต่อเหตุการณ์</td> <td>USD 1,000,000</td> </tr> <tr> <td>จำนวนเงินเอาประกันภัย และการจ่ายสินไหมชดเชยจำนวนจากอัตราแลกเปลี่ยน 31 บาท/USD 1</td> <td></td> </tr> </table>	คุ้มครองผู้อุปการะในกรณีสูญเสียชีวิต และทุพพลภาพที่เกิดจากอุบัติเหตุที่เกิดขึ้นในขณะที่เดินทางกับผู้ขนส่ง		จำนวนเงินเอาประกันภัยในส่วนผู้ถือบัตร	USD 250,000	จำนวนเงินเอาประกันภัยในส่วนคู่สมรส	USD 125,000	จำนวนเงินเอาประกันภัยในส่วนบุตร	USD 37,500	วงเงินคุ้มครองสูงสุดต่อเหตุการณ์	USD 1,000,000	จำนวนเงินเอาประกันภัย และการจ่ายสินไหมชดเชยจำนวนจากอัตราแลกเปลี่ยน 31 บาท/USD 1	
คุ้มครองผู้อุปการะในกรณีสูญเสียชีวิต และทุพพลภาพที่เกิดจากอุบัติเหตุที่เกิดขึ้นในขณะที่เดินทางกับผู้ขนส่ง													
จำนวนเงินเอาประกันภัยในส่วนผู้ถือบัตร	USD 250,000												
จำนวนเงินเอาประกันภัยในส่วนคู่สมรส	USD 125,000												
จำนวนเงินเอาประกันภัยในส่วนบุตร	USD 37,500												
วงเงินคุ้มครองสูงสุดต่อเหตุการณ์	USD 1,000,000												
จำนวนเงินเอาประกันภัย และการจ่ายสินไหมชดเชยจำนวนจากอัตราแลกเปลี่ยน 31 บาท/USD 1													
<b>หมายเหตุ</b>	ความคุ้มครอง เงื่อนไข และข้อยกเว้นเป็นไปตามกรมธรรม์ต้นฉบับของผู้รับประกันภัย												



# ใช้ง่ายๆ แบ่งชำระสบายๆ กับ



AEON Happy Plan หมายถึง โปรแกรมการแบ่งชำระค่าสินค้าและ / หรือค่าบริการ ที่เกิดจากการใช้บัตรเครดิต มาเป็นรายเดือน เดือนละเท่าๆ กัน ภายในวงเงินบัตรเครดิต

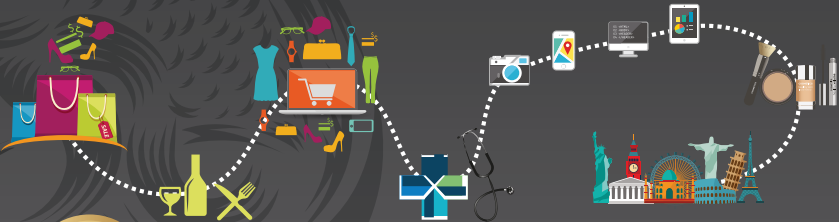

เลือกระยะเวลาแบ่งชำระ: 3, 6, 9, 10 เดือน



อัตราดอกเบี้ย 16% ต่อปี ลดต้นลดดอก



เมื่อใช้จ่ายผ่านบัตรเครดิตตั้งแต่ 3,000 บาทขึ้นไป



ทำรายการแบ่งชำระได้ระหว่างรอบบัญชี (วันที่ 11 เดือนปัจจุบัน ถึงวันที่ 10 เดือนถัดไป)

# ขั้นตอนการทำรายการผ่าน AEON THAI MOBILE Application



1. เลือก “เมนูอื่นๆ” และเลือก “แอปปี แพลน”



2. เลือก รายการที่ต้องการแบ่งชำระ



3. เลือก ระยะเวลาการผ่อนชำระ กด “ถัดไป”



4. กดเพื่อยอมรับเงื่อนไข และ “ยืนยัน”

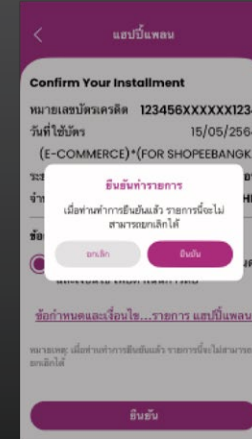

5. กด “ยืนยัน”

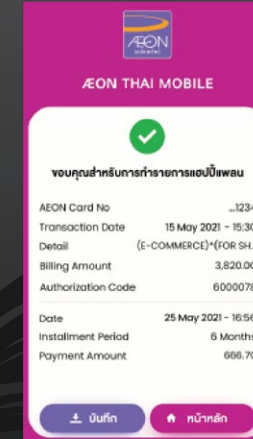

6. ทำรายการสำเร็จ



## Contactless

**Contactless** บัตรเดียวที่ทำให้ทุกการจ่ายเงินของคุณเป็นเรื่องง่ายกว่าเดิม ไม่ต้องพกเงินสด เพียงแตะบัตรก็ชำระค่าสินค้า / บริการ ได้รวดเร็ว ทั้งยังมีความปลอดภัยด้วยเทคโนโลยีการชำระเงินแบบไร้สัมผัส (contactless) รวมทั้งระบบป้องกันหลายชั้นที่ช่วยเพิ่มความปลอดภัยและมั่นใจทุกการใช้จ่าย

**ง่าย**

เพียงแตะบัตร ที่หน้าเครื่องอ่านบัตร Contactless เพื่อชำระค่าสินค้า / บริการ ณ ร้านค้าที่มีสัญลักษณ์ ))) ได้ทุกที่ทั่วโลก

**ปลอดภัย**

สามารถชำระค่าสินค้า / บริการได้ด้วยตนเอง โดยไม่ต้องมอบบัตรเครดิตให้แก่เจ้าหน้าที่ร้านค้า

**รวดเร็ว**

ใช้เวลาในการทำรายการน้อยกว่าการชำระเงินด้วยบัตรเครดิตทั่วไป หรือการชำระด้วยเงินสด

### ขั้นตอนการชำระค่าสินค้า / บริการ

Contactless

ขั้นตอนที่ 1

มองหาสัญลักษณ์ ))) ณ จุดขาย



ขั้นตอนที่ 2

แจ้งพนักงานที่จุดชำระเงินว่าคุณจะชำระด้วยบัตร Contactless พนักงานป้อนยอดค่าสินค้า / บริการ ทั้งหมดเข้าสู่เครื่องชำระเงิน จากนั้นตัวเลขราคา จะปรากฏขึ้นบนเครื่องอ่านบัตร Contactless



ขั้นตอนที่ 3

เมื่อโพรงพร้อมขึ้น ให้ถือบัตรอยู่ที่เหนือสัญลักษณ์ ))) ในระยะใกล้ (ไม่เกิน 4 เซนติเมตร)

ขั้นตอนที่ 4

โพรงเครื่องจะแจ้งให้คุณทราบ ว่า ระบบกำลังอ่านและดำเนินการ ห้ามเลื่อนบัตรออก ขณะโพรงเครื่องกำลังแสดงอยู่



ขั้นตอนที่ 5

เมื่อโพรงพร้อมปรากฏขึ้น หมายถึงการชำระเงินเสร็จสมบูรณ์แล้ว ซึ่งใช้เวลาไม่เกินครึ่งวินาทีเท่านั้น คุณสามารถเคลื่อนบัตรออก และเลือกได้ว่าต้องการพิมพ์เซลล์สลิปหรือไม่ การใช้บัตร Contactless ไม่จำเป็นต้องลงลายมือชื่อ หรือใส่รหัส (PIN) แต่อย่างใด

## ข้อควรระวัง และวิธีการเก็บรักษาบัตรเครดิต

**เมื่อท่านได้รับบัตรเครดิตนี้ สิ่งที่ท่านควรปฏิบัติทันที คือ**

1. ตรวจสอบความถูกต้องของชื่อ-นามสกุล ที่พิมพ์ลงบนด้านหน้าบัตร
2. ลงลายมือชื่อในช่องสำหรับลงลายมือชื่อด้านหลังบัตรทันทีที่ได้รับบัตรเครดิตด้วยปากกาลูกกลิ้ง ให้ตรงกับลายมือชื่อที่ไว้ไว้ในใบสมัคร
3. บันทึกหมายเลขบัตรเครดิตของท่านไว้ในสมุดบันทึก เพื่อใช้อ้างอิงได้อย่างถูกต้องรวดเร็วในกรณีบัตรสูญหาย หรือถูกขโมย หรือมีปัญหา
4. เก็บรหัสสำหรับเบิกถอนเงินสดไว้ในที่ปลอดภัย แยกจากบัตรเครดิต
5. ไม่ควรเก็บบัตรเครดิตนี้ร่วมกับบัตรอื่นๆ ที่มีแถบแม่เหล็ก และไม่ควรใส่บัตรเครดิตสัมผัสกับแม่เหล็ก หรือถูกความร้อน เพราะอาจทำให้ข้อมูลคลาดเคลื่อนหรือบัตรชำรุดเสียหาย
6. เทคโนโลยีชิปในบัตรเครดิตอีโอน-ยูเนียนเพย์ แพลกัมนั้ ทำหน้าที่เก็บข้อมูลต่างๆ ได้อย่างปลอดภัย และป้องกันการคัดลอกหรือเลียนแบบได้ดีมากกว่าบัตรแถบแม่เหล็ก จึงมั่นใจว่าบัตรของท่านจะปลอดภัยจากการปลอมแปลง
7. โปรดตรวจสอบว่าเป็นบัตรเครดิตของท่านทุกครั้งที่ได้รับบัตร
8. โปรดเก็บรักษาบัตรเครดิตไว้เสมือนหนึ่งเป็นเงินสด หากบัตรเครดิตสูญหาย หรือถูกขโมย โปรดแจ้ง บริษัทฯ ทันที

## ข้อแนะนำในการใช้บัตรเครดิตกับร้านค้า

1. ชำระค่าสินค้าหรือบริการด้วยบัตรเครดิตอีออน-ยูเนียนเพย์ แพลกิ้น
2. เจ้าหน้าที่จะสอดหรือสอดบัตรเครดิตที่เครื่องรับชำระเงินอัตโนมัติ (EDC) เพื่อพิมพ์ใบบันทึกค่าสินค้าและบริการ (Sales Slip)
3. ตรวจสอบความถูกต้องของหมายเลขบัตรและจำนวนเงินใบบันทึกค่าสินค้าและบริการ (Sales Slip) ก่อนลงลายมือชื่อใบช่องลงลายมือชื่อของผู้ถือบัตรให้เหมือนกับด้านหลังของบัตรเครดิต
4. รอรับบัตรเครดิตของท่านคืนจากเจ้าหน้าที่พร้อมใบบันทึกค่าสินค้าและบริการ (Sales Slip) หากมีเอกสารอื่นๆ เช่น ใบเสร็จรับเงิน / ใบส่งสินค้า โปรดเก็บเอกสารดังกล่าวไว้เพื่อตรวจสอบกับใบแจ้งการชำระเงินในแต่ละเดือน และใช้อ้างอิงในกรณีที่เกิดความผิดพลาดเกี่ยวกับรายการใช้จ่ายของท่าน
5. โปรดตรวจสอบให้แน่ใจว่าบัตรเครดิตที่เจ้าหน้าที่นำมาคืนให้ท่านเป็นของท่านเอง เนื่องจากบัตรที่ได้รับคืนนั้น อาจเป็นของบุคคลอื่นที่ซื้อสินค้า หรือใช้บริการในเวลาใกล้เคียงกัน
6. โปรดปฏิเสธการลงลายมือชื่อในใบบันทึกค่าสินค้าและบริการ (Sales Slip) ที่ไม่ตรงกับจำนวนเงิน
7. หากท่านคืนสินค้าที่ร้านค้าและร้านค้ายอมรับการคืนสินค้า กรุณาเก็บใบรับคืนสินค้า (Credit Voucher) ไว้เป็นหลักฐาน (ถ้ามี)
8. หากท่านคืนสินค้าทางไปรษณีย์ ควรใช้วิธีส่งแบบไปรษณีย์ตอบรับ และเก็บเอกสารดังกล่าวไว้เป็นหลักฐาน
9. การแจ้งยกเลิกรายการใดๆ กับร้านค้า เช่น ยกเลิกการซื้อสินค้า ยกเลิกการเป็นสมาชิก ยกเลิกการจองโรงแรม เป็นต้น ควรจัดทำเป็นหนังสือ และเก็บเอกสารดังกล่าวไว้เป็นหลักฐาน

## วิธีการชำระเงิน

### 1. ชำระด้วยเงินสด

- 1.1 เครื่องรับชำระเงินของบริษัทฯ ตามสถานที่ที่ให้บริการตามจุดต่างๆ ไม่มีค่าใช้จ่าย
- 1.2 เคา์เตอร์ ธ.ทหารไทยธนชาติ, ธ.กรุงไทย, ธ.ออมสิน, ธ.เพื่อการเกษตรฯ และ ธ.กรุงศรีอยุธยา
- 1.3 จุดชำระต่างๆ เคา์เตอร์ชอว์วิส, ที่ทำการไปรษณีย์, จุดชำระเงินในเครือเซ็นทรัลกรุ๊ป, จุดชำระเงินกูมินนี่, จุดชำระเงินโลตัส, จุดชำระเงินเอ็มเปย์ สตาชั่น และจุดบริการแคชเชียร์ บิ๊กซี

### 2. ชำระผ่าน AEON THAI MOBILE Application ด้วยฟังก์ชัน PAYNOW

ท่านสามารถเรียกดูใบแจ้งยอดชำระเงินจากอีออน และเลือกรายการที่ต้องการชำระ เลือกวิธีการชำระเงินโดยหักจากบัญชี ธ.กสิกรไทย, ธ.กรุงเทพ หรือชำระด้วยบริการแจ้งเตือนเพื่อจ่าย (PayAlert) ผ่านบัญชีพร้อมเพย์ (PromptPay) ที่ผูกกับธนาคารใดก็ได้โดยไม่มีค่าใช้จ่าย หลังจากท่านชำระเงินสำเร็จ จะได้รับข้อความแจ้งเตือนชำระและรหัสอ้างอิง และจะได้รับวงเงินคืน สามารถใช้วงเงินได้ทันที

\*ดูขั้นตอนการทำรายการได้ที่หน้า 11

### 3. ชำระโดยหักบัญชีเงินฝากธนาคารอัตโนมัติ

เฉพาะบัญชีประเภทออมทรัพย์ และกระแสรายวัน ได้ที่ ธ.กสิกรไทย, ธ.ไทยพาณิชย์, ธ.กรุงศรีอยุธยา, ธ.กรุงไทย, ธ.ทหารไทยธนชาติ, ธ.กรุงเทพ, TOKYO-MITSUBISHI BANK, SUMITOMO MITSUI BANKING ทุกสาขา โดยท่านสามารถขอแบบฟอร์มใบยินยอมให้หักบัญชีเงินฝาก พร้อมกรอกข้อมูลด้วยลายมือของท่านเองที่สำนักงานสาขาของบริษัทฯ เมื่อดำเนินการไปยังธนาคารที่ท่านมีบัญชีอยู่ ธนาคารจะให้บริการหักบัญชีเงินฝากอัตโนมัติได้เมื่อได้รับใบยินยอมให้หักบัญชีจากท่านเป็นที่เรียบร้อยแล้ว (กรุณาตรวจสอบเลขที่บัญชี และลายเซ็นของท่านให้เรียบร้อยแล้ว) ระยะเวลาในการดำเนินการประมาณ 1-2 เดือน นับจากวันที่ได้รับแบบฟอร์มจากท่าน

\*หากท่านเลือกชำระเงินด้วยวิธีนี้ ท่านจะต้องสำรองเงินเข้าบัญชีภายในวันที่ 1 ของทุกเดือน (เงินสด) หรือเข้าเช็ค เพื่อเวลาเคลียร์อย่างน้อย 3 วันทำการ

### 4. ชำระด้วยเช็ค

กรณีชำระด้วยเช็ค สั่งจ่าย “บริษัท อีออน ธนสินทรัพย์ (ไทยแลนด์) จำกัด (มหาชน)” และขีดคำว่า “หรือผู้ถือ” ออก พร้อมทั้งระบุหมายเลขบัตรที่จะชำระไว้ด้านหลังเช็คให้ถูกต้อง พร้อมแนบแบบฟอร์มชุดชำระเงินที่ได้แนบมากับใบแจ้งการชำระเงินได้ตามธนาคารต่างๆ ดังนี้ ธ.ทหารไทยธนชาติ, ธ.ออมสิน, ธ.เพื่อการเกษตรฯ และ ธ.กรุงศรีอยุธยา

### 5. ท่านสามารถชำระเงินผ่าน Mobile Banking Application, Internet Banking หรือ ATM ธ.กรุงศรีอยุธยา, ธ.กรุงเทพ, ธ.กรุงไทย, ธ.ไทยพาณิชย์, ธ.กสิกรไทย, ธ.ทหารไทยธนชาติ, ธ.ออมสิน, ธ.เพื่อการเกษตรฯ

\*ค่าธรรมเนียมในการชำระเงินคิดตามอัตราที่ธนาคาร และจุดบริการรับชำระเงินแต่ละรายกำหนด

## รายละเอียดอัตราค่าบริการ ค่าธรรมเนียม และค่าใช้จ่ายอื่นๆ

- ค่าธรรมเนียมการโอนเงินกรณีพร้อมชำระ หรือชำระล่าช้า สำหรับบริการชำระค่าสินค้าและบริการ วันที่เริ่มคิดค่าธรรมเนียมการโอนเงิน **16% ต่อปี คิดจากวันที่โอนตรงจ่ายเงินให้ร้านค้า**
- ดอกเบี้ย และค่าธรรมเนียมการโอนเงินกรณีเบิกถอนเงินสดล่วงหน้า วันที่เริ่มคิดค่าธรรมเนียมการโอนเงินกรณีเบิกถอนเงินสดล่วงหน้า **16% ต่อปี คิดจากวันที่ทำรายการ**
- อัตราพร้อมชำระคืนขั้นต่ำ

ประเภทบัตร	รายละเอียด	ยอดชำระขั้นต่ำ	
บัตรเครดิต อีออน-ยูเนียนเพย์ แพลทินัม	ยอดเงินที่เรียกเก็บ*	กรณีซื้อสินค้า/บริการ	กรณีเบิกถอนเงินสดล่วงหน้า
	1 - 10,000 บาท	1,000 บาท	1,000 บาท
	10,001 บาทขึ้นไป	ร้อยละ 10	ร้อยละ 10

\* ยอดเงินเรียกเก็บซึ่งประกอบด้วยค่าธรรมเนียมรายปี ค่าธรรมเนียมในการออกบัตรใหม่ กรณีชำรุด/สูญหาย และค่าธรรมเนียมการขอรับบัตรประจำตัว บัตรเครดิตที่หมดอายุแล้ว ซึ่งจะต้องชำระเต็มจำนวนในแต่ละงวด

- ค่าธรรมเนียมการเบิกถอนเงินสดล่วงหน้า 3% ของยอดเบิกถอนเงินสดล่วงหน้าสำหรับบัตรเครดิตอีออน-ยูเนียนเพย์ แพลทินัม (ท่านสามารถใช้บริการเบิกถอนเงินสดได้ที่เครื่องเบิกถอนเงินสดอัตโนมัติของอีออนเท่านั้น)
- ระยะเวลาปลอดดอกเบี้ยนานสูงสุด 52 วัน เมื่อชำระค่าสินค้า และ/หรือบริการผ่านบัตรเครดิตอีออน-ยูเนียนเพย์เต็มจำนวน ภายในกำหนดชำระเงิน (ไม่รวมกรณีเบิกถอนเงินสดล่วงหน้า)
- ค่าธรรมเนียมในการดำเนินงาน

ประเภทบัตร	ค่าธรรมเนียมแรกเข้า	ค่าธรรมเนียมรายปี
บัตรหลัก	ฟรี	500 บาท
บัตรเสริม	ฟรี	250 บาท

\*ฟรี เมื่อมียอดใช้จ่ายผ่านบัตร 120,000 บาท/ปี (คำนวณยอดรวมทั้งบัตรหลักและบัตรเสริม)

- ค่าธรรมเนียมในการชำระเงิน (ชำระ ณ ที่จ่าย)
  - เครื่องเบิกถอนและชำระเงินสดอัตโนมัติของอีออน/หักบัญชีธนาคาร **ไม่มี**
  - ธนาคารพาณิชย์ และจุดบริการรับชำระเงินที่จัดไว้ให้ **ไม่มี**
- ค่าบริการกรณีเช็คคืน **ไม่มี**
- ค่าธรรมเนียมในการออกบัตรใหม่ กรณีชำรุด/สูญหาย **200 บาท/ครั้ง**
- ค่าธรรมเนียมการขอใบแจ้งการชำระเงิน **ไม่มี**
- ค่าธรรมเนียมในการตรวจสอบรายการ **ไม่มี**
- ค่าธรรมเนียมในการขอสำเนาใบบันทึกรายการขาย **ไม่มี**
- ค่าธรรมเนียมการขอรับบัตรประจำตัวบัตรใหม่ทดแทนที่เสีย **200 บาท/ครั้ง**
- ค่าใช้จ่ายในการติดตามวงกตหนี้ค้างชำระ **มีผลตั้งแต่วันที่ 12 ก.ย. 2564 (เฉพาะกรณีที่มียอดค้างชำระเกินกว่า 1,000 บาท)**
  - กรณีมียอดค้างชำระ 1 งวด : **50 บาท / รอบการทวงถามหนี้**
  - กรณีมียอดค้างชำระมากกว่า 1 งวด : **100 บาท / รอบการทวงถามหนี้**
- กรณีผู้ถือบัตรใช้บัตรเครดิตชำระค่าสินค้า บริการ และ/หรือเบิกถอนเงินสดล่วงหน้าในต่างประเทศ ผู้ถือบัตรอาจถูกเรียกเก็บค่าธรรมเนียม ค่าบริการ หรือค่าใช้จ่ายใดๆ จากผู้ประกอบการ และ/หรือผู้ให้บริการในต่างประเทศ เช่น ค่าธรรมเนียมการใช้เครื่องเบิกถอนเงินสด หรือ ATM ในต่างประเทศ เป็นต้น
- ยอดใช้จ่าย และ/หรือยอดเบิกถอนเงินสดล่วงหน้า ค่าธรรมเนียม ค่าบริการหรือค่าใช้จ่ายที่เกิดจากการใช้บัตรเครดิตซึ่งไม่ใช่สกุลเงินดอลลาร์สหรัฐ จะถูกแปลงเป็นสกุลเงินดอลลาร์สหรัฐก่อนแล้วจึงแปลงเป็นสกุลเงินบาทไทยโดยใช้อัตราแลกเปลี่ยนกลางที่กำหนดโดยผู้ให้บริการเครือข่ายบัตรเครดิตของบัตรนั้นๆ ที่อีออนเป็นสมาชิกอยู่ ณ วันที่มีการเรียกเก็บค่าใช้จ่ายดังกล่าว และอีออนจะคิดค่าความเสียหายจากการแปลงสกุลเงินในอัตราไม่เกินร้อยละ 2.5 ของอัตราแลกเปลี่ยนกลางดังกล่าว ผู้ถือบัตรสามารถตรวจสอบอัตราแลกเปลี่ยนกลางได้จาก [unionpayintl.com/cardholderServ/serviceCenter/rate?language=en](http://unionpayintl.com/cardholderServ/serviceCenter/rate?language=en)

\* อัตราดอกเบี้ย และค่าธรรมเนียม ตามข้อ 1 และข้อ 2 ข้างต้นมีผลบังคับใช้ตั้งแต่วันที่ 1 ส.ค. 2563 โจนกว่าจะมีประกาศเปลี่ยนแปลงจาก ธ.บ.ก.  
 • ค่าธรรมเนียม และค่าใช้จ่ายใดๆ ดังกล่าวข้างต้นยังมีผลรวมภาษีมูลค่าเพิ่ม  
 • ค่าบริการ ค่าธรรมเนียม ค่าใช้จ่ายใดๆ และอัตราพร้อมชำระคืนขั้นต่ำอาจมีการเปลี่ยนแปลงได้โดยอีออนจะแจ้งให้ทราบล่วงหน้า

## การต่ออายุบัตร และการออกบัตรใหม่ทดแทน

บัตรเครดิตอีออน-ยูเนียนเพย์ แพลทินัม ที่ท่านได้รับ สามารถใช้ได้ถึงวันหมดอายุ ซึ่งปรากฏอยู่บนด้านหน้าของบัตร ส่วนค่าธรรมเนียมจะเรียกเก็บเป็นรายปี โดยจะระบุในใบแจ้งการชำระเงิน เพื่ออำนวยความสะดวกแก่ท่านสมาชิก การต่ออายุบัตรจะเป็นไปตามเงื่อนไขของบริษัทฯ โดยบริษัทฯ จะจัดส่งบัตรใหม่ ให้แก่ท่านล่วงหน้าก่อนบัตรเก่าของท่านจะหมดอายุ เมื่อท่านได้รับบัตรใหม่แล้วกรุณาทำลายบัตรเก่าของท่านทันทีเพื่อป้องกันการสับสน และบุคคลอื่นที่อาจนำบัตรเก่าของท่านไปใช้

กรณีที่ท่านไม่ประสงค์จะต่ออายุบัตร ท่านต้องแจ้งให้บริษัทฯ ทราบเป็นลายลักษณ์อักษรล่วงหน้าก่อนบัตรหมดอายุอย่างน้อย 30 วัน

## การเปลี่ยนแปลงที่อยู่หรือข้อมูลอื่น

กรณีที่ท่านต้องการเปลี่ยนแปลงที่อยู่ สถานที่ติดต่อ (สถานที่ส่งใบแจ้งการชำระเงิน) เบอร์โทรศัพท์ หรือข้อมูลอื่นๆ ท่านสามารถติดต่อสำนักงานสาขาทุกสาขา

## กรณีบัตรสูญหายหรือถูกขโมย

กรณีบัตรเครดิตอีออน-ยูเนียนเพย์ แพลทินัม ของท่านสูญหายหรือถูกขโมย ท่านสามารถติดต่อแจ้งอายัดบัตร ได้ที่หมายเลขโทรศัพท์ 0-2665-0999 ทุกวัน (24 ชั่วโมง) บริษัทฯ จะทำการระงับบัตรเครดิตของท่านทันที และหากพบบัตรดังกล่าวในเวลาต่อมา กรุณาทำลายบัตรทันที ทั้งนี้ ลูกค้าน่าจะต้องชำระค่าใช้จ่ายสำหรับการออกบัตรใหม่ตามเงื่อนไขที่บริษัทฯ กำหนด



# AEON THAI MOBILE Application

แอปพลิเคชันที่ช่วยให้คุณง่ายและสะดวกสบายไปกับการใช้บริการของอีออนได้อย่างต่อเนื่อง ด้วยฟังก์ชันที่ลูกค้าสามารถเช็คยอดวงเงินและยอดชำระเงินได้ด้วยตนเอง ชำระเงินผ่านฟังก์ชัน PAYNOW กดเงินสดแบบไม่ใช้บัตรเพื่อรับเงินสด รับสิทธิ์ส่วนลดและสิทธิประโยชน์ต่างๆ ของอีออน รวมถึงสามารถเช็คยอดคะแนนสะสม และแลกคะแนนผ่านแอปพลิเคชัน

## ดาวน์โหลด AEON THAI MOBILE Application



ดาวน์โหลดได้ที่



## ขั้นตอนการลงทะเบียน Register Steps



1 สแกนเพื่อลงทะเบียนและเปิดใช้งาน

2 กรอกข้อมูลส่วนตัว

3 กรอก OTP และยืนยันข้อมูล

4 กดยอมรับข้อตกลงและเงื่อนไข พร้อมยืนยันรหัส PIN 6 หลัก

## ขั้นตอนการเปิดบัตร Activate Card Steps



หรือผ่าน [aeon.co.th](http://aeon.co.th)  
หรือติดต่อฝ่ายบริการลูกค้า 0-2665-0123

AEON THAI MOBILE

เลือกเมนูอื่นๆ และเลือกเปิดใช้งานบัตร

กรอกข้อมูลส่วนตัวและ OTP

เปิดใช้งานสำเร็จ

ฟรี เปิดบัตรทุกช่องทาง

เช็ครายละเอียด  
โปรแกรมเพิ่มเติมได้ที่



## ขั้นตอนการชำระเงินผ่าน PAYNOW / PromptPay & PayAlert Steps

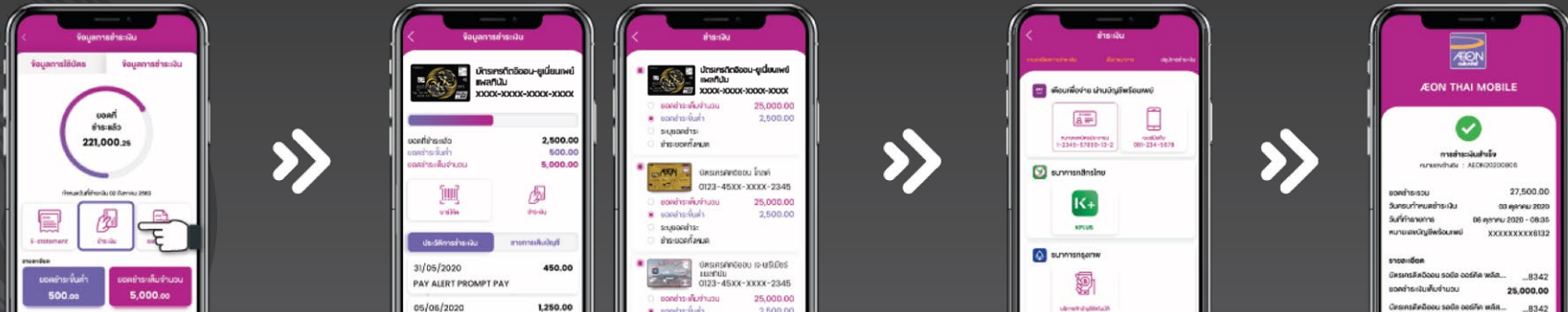

**1** เลือก PAYNOW

**2** เลือกบัตร ระบุจำนวนเงิน  
และเลือกบัญชีธนาคารที่ใช้ชำระเงิน

**3** ทำรายการชำระเงินผ่านแอปพลิเคชัน  
ของบัญชีธนาคารที่เลือก

**4** ทำรายการจ่ายสำเร็จ

## ขั้นตอนการโอนเงินจากวงเงินบัตรเครดิตเข้าบัญชีพร้อมเพย์

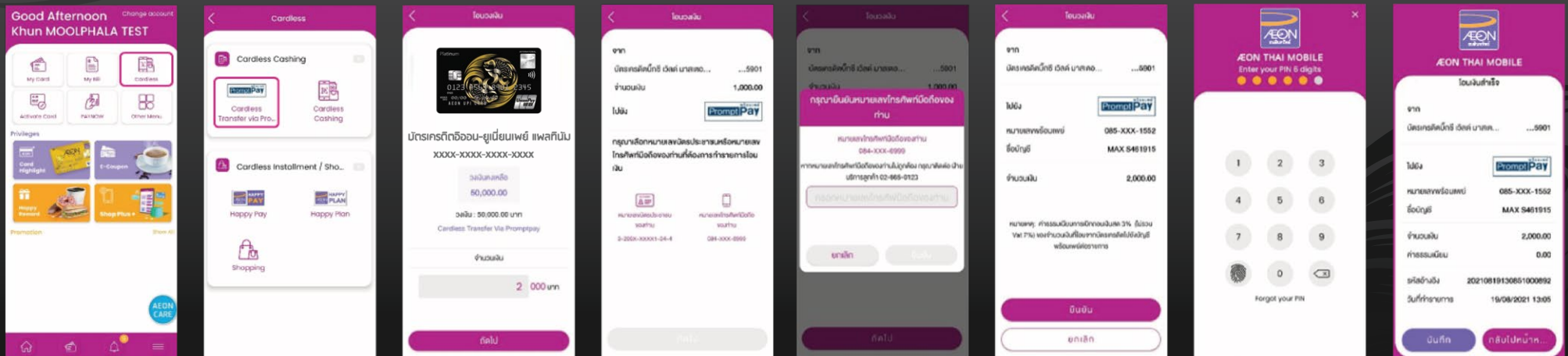

**1.** เลือกเมนู กดเงินไม่ใช้บัตร

**2.** เลือก โอนเงินเข้าบัญชี  
พร้อมเพย์

**3.** เลือกบัตรเครดิตจอ  
ที่ต้องการ  
และระบุจำนวนเงิน

**4.** เลือกหมายเลขบัตรประชาชน  
หรือเบอร์โทรศัพท์ ที่ผูกบัญชี  
พร้อมเพย์ที่ต้องการ

**5.** กรอกหมายเลขโทรศัพท์  
และกดยืนยัน

**6.** กดยืนยันการทำรายการ

**7.** ใส่รหัส PIN 6 หลัก

**8.** โอนเงินสำเร็จ